



# Plan de Actuación Digital

PCT #CompDigEdu

Denominación	C.D.P. San Agustín
Cód. Centro	18006790
Localidad	Motril
Provincia	Granada

# Plan de Actuación Digital

## Programa de Cooperación Territorial #CompDigEdu

**DEFINICIÓN:** El Plan de Actuación Digital (PAD) es la herramienta de planificación, integrada en el Proyecto educativo, sobre la que se sustentará el proceso de Transformación Digital diseñado por cada centro educativo.

**OBJETIVOS:** - Planificar y desarrollar capacidades digitales eficaces para mejorar la calidad de la enseñanza.  
- Favorecer la transformación del centro en una organización educativa digitalmente competente.

### ESTRUCTURA

Marco europeo para organizaciones educativas digitalmente competentes (DigCompOrg)	Ámbitos PAD
1. Prácticas de liderazgo y gobernanza 3. Desarrollo profesional 7. Infraestructuras	Organización de centros
6. Colaboración y networking	Información y comunicación
2. Prácticas de enseñanza y aprendizaje 4. Prácticas de evaluación 5. Contenidos y currículos	Procesos de enseñanza-aprendizaje

## Proceso de Elaboración

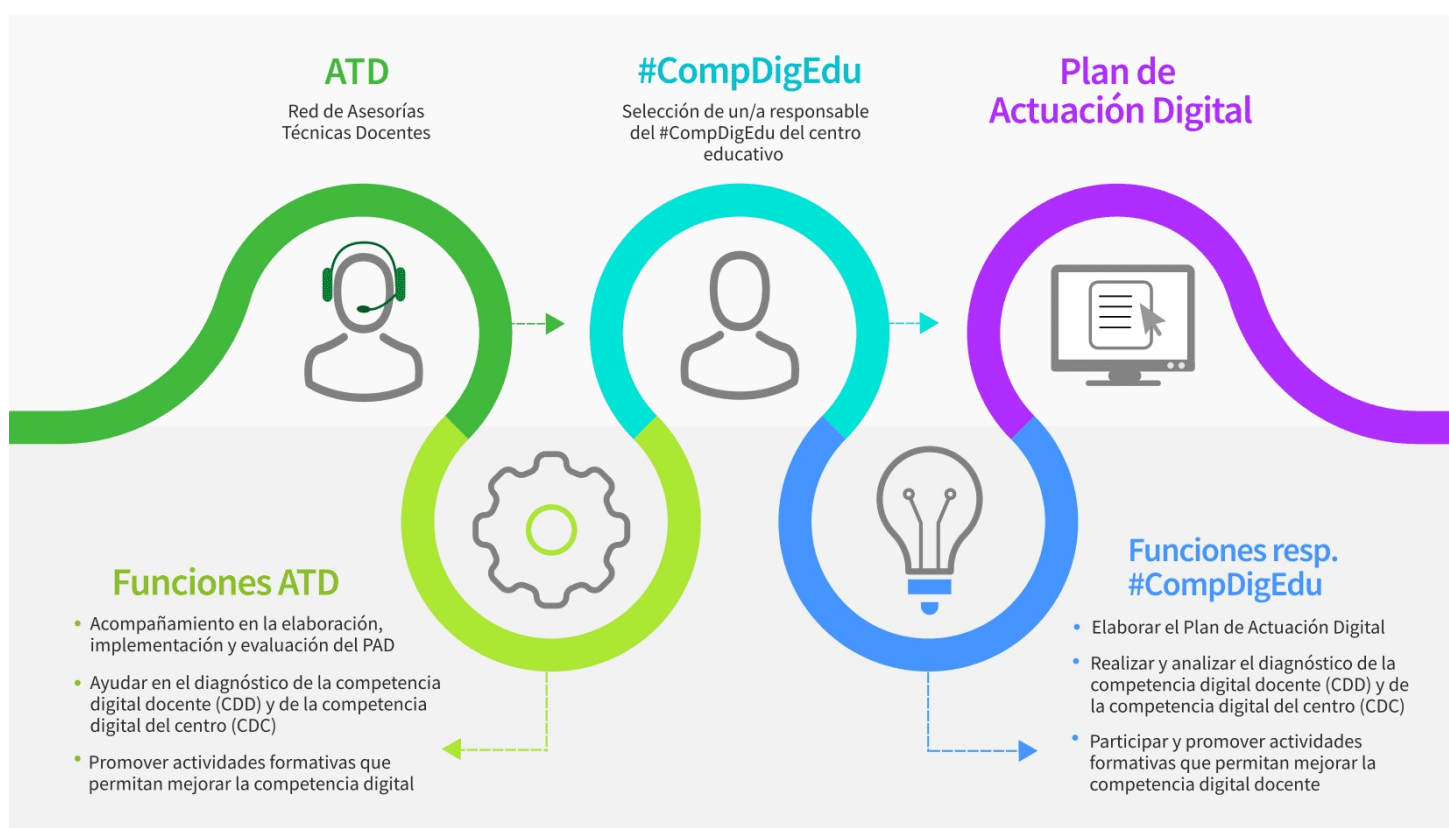

Programa financiado por el Ministerio de Educación y Formación Profesional y el Mecanismo de Recuperación y Resiliencia

## PLAN DE ACTUACIÓN DIGITAL CURSO 2024/2025

**CENTRO: C.D.P. San Agustín (18006790)**

Se establece el siguiente Plan de Actuación Digital para el centro.

### ÁMBITO: ORGANIZACION DEL CENTRO

#### LINEA DE ACTUACIÓN DEL ÁMBITO ORGANIZACION DEL CENTRO (LINEA 1)

##### ¿Qué?

Actualización del uso del cuaderno del profesor de Séneca según la última normativa de FP

##### Afecta a:

- Formación del profesorado  
 A realizar en el centro

##### Tareas - ¿Cómo? - Formación

Mediante grupos de trabajo por ciclos formativos

##### Tareas - ¿Cómo? - Intervención en el centro o implementación

Realizar la ponderación de los RA y los criterios en función de la importancia que les asignemos.  
Programar y diseñar actividades evaluables en Séneca enlazando con los criterios y RA correspondientes  
Comprobar que la totalidad de criterios estén evaluados a final de curso.

##### Evaluación de las tareas. Objeto

Aplicación práctica en la labor docente diaria

##### Evaluación de las tareas. Herramientas

- Formulario  
 Encuesta  
 Estadísticas  
 Otras

##### Detalla otras herramientas:

## ÁMBITO: ORGANIZACION DEL CENTRO

### Grupos responsables/participantes - Impacto

- Equipo directivo
- Equipo de coordinación
- Profesorado
- Alumnado
- PAS
- Familias
- CEP
- Otros

### Especifica qué otros grupos:

### Temporalización/Implementación: - ¿Cuándo?

- Primer trimestre
- Segundo trimestre
- Tercer trimestre

### Observaciones:

## ÁMBITO: INFORMACIÓN Y COMUNICACIÓN

### LINEA DE ACTUACIÓN DEL ÁMBITO INFORMACIÓN Y COMUNICACIÓN (LINEA 1)

#### ¿Qué?

Aumento de la presencia en redes del centro

#### Afecta a:

- Formación del profesorado  
 A realizar en el centro

#### Tareas - ¿Cómo? - Formación

Charlas y equipos de trabajo de cada etapa y/o ciclo.

#### Tareas - ¿Cómo? - Intervención en el centro o implementación

Publicaciones del equipo de redes sociales a diario de actividades del día a día y complementarias/extraescolares.

#### Evaluación de las tareas. Objeto

Crecimiento del número de publicaciones

#### Evaluación de las tareas. Herramientas

- Formulario  
 Encuesta  
 Estadísticas  
 Otras

#### Detalla otras herramientas:

## ÁMBITO: INFORMACIÓN Y COMUNICACIÓN

### Grupos responsables/participantes - Impacto

- Equipo directivo
- Equipo de coordinación
- Profesorado
- Alumnado
- PAS
- Familias
- CEP
- Otros

### Especifica qué otros grupos:

Equipo de redes sociales

### Temporalización/Implementación: - ¿Cuándo?

- Primer trimestre
- Segundo trimestre
- Tercer trimestre

### Observaciones:

## ÁMBITO: PROCESOS DE ENSEÑANZA APRENDIZAJE

### LINEA DE ACTUACIÓN DEL ÁMBITO PROCESOS DE ENSEÑANZA APRENDIZAJE (LINEA 1)

#### ¿Qué?

Incrementar el número de certificaciones CDD B1 y B2 entre el profesorado

#### Afecta a:

- Formación del profesorado  
 A realizar en el centro

#### Tareas - ¿Cómo? - Formación

Formaciones online

#### Tareas - ¿Cómo? - Intervención en el centro o implementación

Mediante los diferentes cursos que ofertan los CEP

#### Evaluación de las tareas. Objeto

El cumplimiento de los requisitos establecidos en la normativa para obtener la certificación correspondiente.

#### Evaluación de las tareas. Herramientas

- Formulario  
 Encuesta  
 Estadísticas  
 Otras

#### Detalla otras herramientas:

Rúbricas de evaluación de las tareas elaboradas por cada uno de los tutores/ponentes.

## ÁMBITO: PROCESOS DE ENSEÑANZA APRENDIZAJE

### Grupos responsables/participantes - Impacto

- Equipo directivo
- Equipo de coordinación
- Profesorado
- Alumnado
- PAS
- Familias
- CEP
- Otros

### Especifica qué otros grupos:

### Temporalización/Implementación: - ¿Cuándo?

- Primer trimestre
- Segundo trimestre
- Tercer trimestre

### Observaciones:

## ÁMBITO: PROCESOS DE ENSEÑANZA APRENDIZAJE

### LINEA DE ACTUACIÓN DEL ÁMBITO PROCESOS DE ENSEÑANZA APRENDIZAJE (LINEA 2)

#### ¿Qué?

Incorporar las últimas herramientas digitales -en especial el uso de la IA- en el proceso de Enseñanza/Aprendizaje

#### Afecta a:

- Formación del profesorado  
 A realizar en el centro

#### Tareas - ¿Cómo? - Formación

Aprovechar las formaciones destinadas a la certificación en CDD que está realizando el claustro ofertadas por los CEP

#### Tareas - ¿Cómo? - Intervención en el centro o implementación

Incorporación puntual en algunos cursos / asignaturas de REA o diferentes recursos adquiridos a través de las formaciones.

#### Evaluación de las tareas. Objeto

Grado de aceptación por parte del profesorado y del alumnado participante

#### Evaluación de las tareas. Herramientas

- Formulario  
 Encuesta  
 Estadísticas  
 Otras

#### Detalla otras herramientas:

## ÁMBITO: PROCESOS DE ENSEÑANZA APRENDIZAJE

### Grupos responsables/participantes - Impacto

- Equipo directivo
- Equipo de coordinación
- Profesorado
- Alumnado
- PAS
- Familias
- CEP
- Otros

### Especifica qué otros grupos:

### Temporalización/Implementación: - ¿Cuándo?

- Primer trimestre
- Segundo trimestre
- Tercer trimestre

### Observaciones:

## RECURSOS TECNOLÓGICOS

### Bring your own device (BYOD)

#### Accesibilidad

Ningún grupo  Menos de 2 grupos  Entre 3 y 9 grupos  Entre 10 y 29 grupos  Más de 30 grupos

### Croma

En buen estado (existentes) Ninguno  Uno  Entre 2 y 3  Más de 3

En mal estado (existentes) Ninguno  Uno  Entre 2 y 3  Más de 3

Refuerzo necesario (peticiones) Ninguno  Uno  Entre 2 y 3  Más de 3

### Impresoras 3D

En buen estado (existentes) Ninguna  Una  Entre 2 y 3  Más de 3

En mal estado (existentes) Ninguna  Una  Entre 2 y 3  Más de 3

Refuerzo necesario (peticiones) Ninguna  Una  Entre 2 y 3  Más de 3

### Kits de robótica

En buen estado (existentes) Ninguno  Uno  Entre 2 y 5  Más de 5

En mal estado (existentes) Ninguno  Uno  Entre 2 y 5  Más de 5

Refuerzo necesario (peticiones) Ninguno  Uno  Entre 2 y 5  Más de 5

### Proyectores

#### En buen estado (existentes)

Menos de 2  Entre 3 y 19  Entre 20 y 49 grupos  Entre 50 y 100 grupos  Más de 100

#### En mal estado (existentes)

Menos de 2  Entre 3 y 19  Entre 20 y 49 grupos  Entre 50 y 100 grupos  Más de 100

#### Refuerzo necesario (peticiones)

Menos de 2  Entre 3 y 19  Entre 20 y 49 grupos  Entre 50 y 100 grupos  Más de 100

### Pizarras digitales PDI/SDI

#### En buen estado (existentes)

Menos de 2  Entre 3 y 19  Entre 20 y 49 grupos  Entre 50 y 100 grupos  Más de 100

#### En mal estado (existentes)

Menos de 2  Entre 3 y 19  Entre 20 y 49 grupos  Entre 50 y 100 grupos  Más de 100

#### Refuerzo necesario (peticiones)

Menos de 2  Entre 3 y 19  Entre 20 y 49 grupos  Entre 50 y 100 grupos  Más de 100

### Chromebooks

En buen estado (existentes) Menos de 20  Entre 20 y 49  Entre 50 y 100  Más de 100

En mal estado (existentes) Menos de 20  Entre 20 y 49  Entre 50 y 100  Más de 100

Refuerzo necesario (peticiones) Menos de 20  Entre 20 y 49  Entre 50 y 100  Más de 100

**Tabletas digitales (Tablets)**

<b>En buen estado (existentes)</b>	Menos de 20	<input checked="" type="checkbox"/>	Entre 20 y 49	<input type="checkbox"/>	Entre 50 y 100	<input type="checkbox"/>	Más de 100	<input type="checkbox"/>
<b>En mal estado (existentes)</b>	Menos de 20	<input checked="" type="checkbox"/>	Entre 20 y 49	<input type="checkbox"/>	Entre 50 y 100	<input type="checkbox"/>	Más de 100	<input type="checkbox"/>
<b>Refuerzo necesario (peticiones)</b>	Menos de 20	<input checked="" type="checkbox"/>	Entre 20 y 49	<input type="checkbox"/>	Entre 50 y 100	<input type="checkbox"/>	Más de 100	<input type="checkbox"/>

**Portátiles**

<b>En buen estado (existentes)</b>	Menos de 20	<input type="checkbox"/>	Entre 20 y 49	<input checked="" type="checkbox"/>	Entre 50 y 100	<input type="checkbox"/>	Más de 100	<input type="checkbox"/>
<b>En mal estado (existentes)</b>	Menos de 20	<input checked="" type="checkbox"/>	Entre 20 y 49	<input type="checkbox"/>	Entre 50 y 100	<input type="checkbox"/>	Más de 100	<input type="checkbox"/>
<b>Refuerzo necesario (peticiones)</b>	Menos de 20	<input type="checkbox"/>	Entre 20 y 49	<input checked="" type="checkbox"/>	Entre 50 y 100	<input type="checkbox"/>	Más de 100	<input type="checkbox"/>

**PC sobremesa**

<b>En buen estado (existentes)</b>	Menos de 20	<input type="checkbox"/>	Entre 20 y 49	<input checked="" type="checkbox"/>	Entre 50 y 100	<input type="checkbox"/>	Más de 100	<input type="checkbox"/>
<b>En mal estado (existentes)</b>	Menos de 20	<input checked="" type="checkbox"/>	Entre 20 y 49	<input type="checkbox"/>	Entre 50 y 100	<input type="checkbox"/>	Más de 100	<input type="checkbox"/>
<b>Refuerzo necesario (peticiones)</b>	Menos de 20	<input checked="" type="checkbox"/>	Entre 20 y 49	<input type="checkbox"/>	Entre 50 y 100	<input type="checkbox"/>	Más de 100	<input type="checkbox"/>

Otros recursos no recogidos y/o específicos. Añada el número y la justificación.